SEXTORTION – SO ETWAS GIBT ES

Covid-19 Sicherheits-Updates

Sextorsion? Was genau ist das?

- Hacker könnten Ihnen eine Nachricht schicken, in der sie behaupten, sie hätten anstößige Fotos von Ihnen. Sie weisen Sie wahrscheinlich darauf hin, dass diese beim Besuch einer Pornoseite aufgenommen wurden.
- Sie können zudem behaupten, dass sie Ihr Passwort haben
- In der Nachricht wird dann am Ende ein Betrag gefordert

Warum soll ich so eine Nachricht erhalten?

- Hacker wissen, dass die meisten Menschen eingebaute oder an ihren Computer angeschlossene Kameras haben und dass einige auf Websites mit nicht jugendfreien Inhalten surfen

- Die Schande, die mit der Enthüllung solcher Informationen verbunden ist, könnte Menschen dazu treiben, ein Lösegeld zu zahlen, selbst wenn der Hacker überhaupt keine Bilder besitzt

- Dies ist eine zufällige Nachricht, die an mehrere Empfänger gesendet wird. Die Details in der Botschaft sind nach dem Zufallsprinzip ausgewählt, sind jedoch absichtlich vage, so dass es so aussehen könnte, als sei sie auf Sie zugeschnitten

Was kann ich tun?

- Die Nachricht löschen
- Stellen Sie sicher, dass Sie ein langes Passwort für Ihren Heimcomputer haben
- Verstärken Sie die Sicherheit Ihrer E-Mail- und Social-Network-Konten durch Hinzufügen einer zweiten Faktor-Authentifizierung oder einer Wiederherstellungs-E-Mail
- Installieren Sie eine Kameraabdeckung an Ihrer Laptop-Kamera

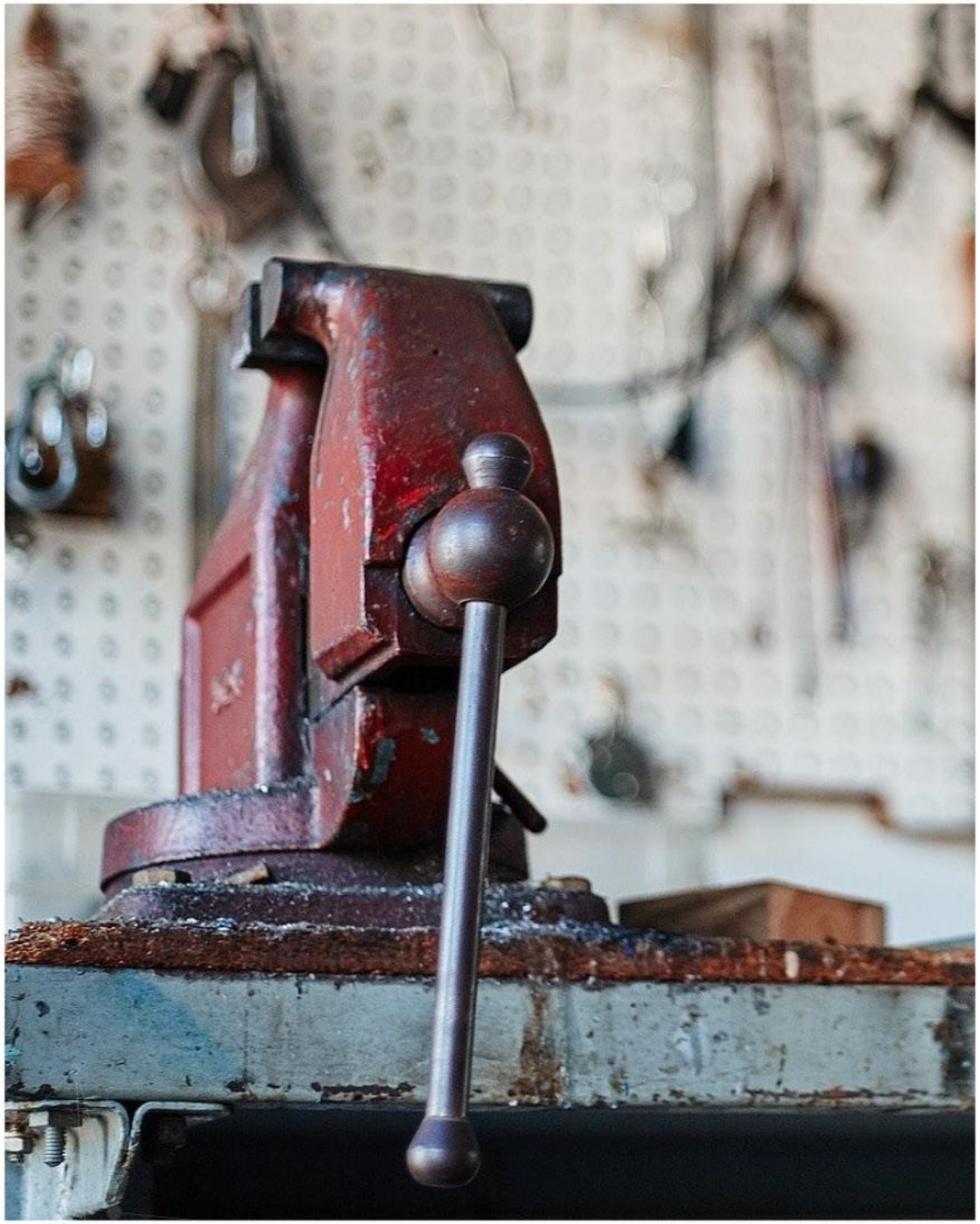

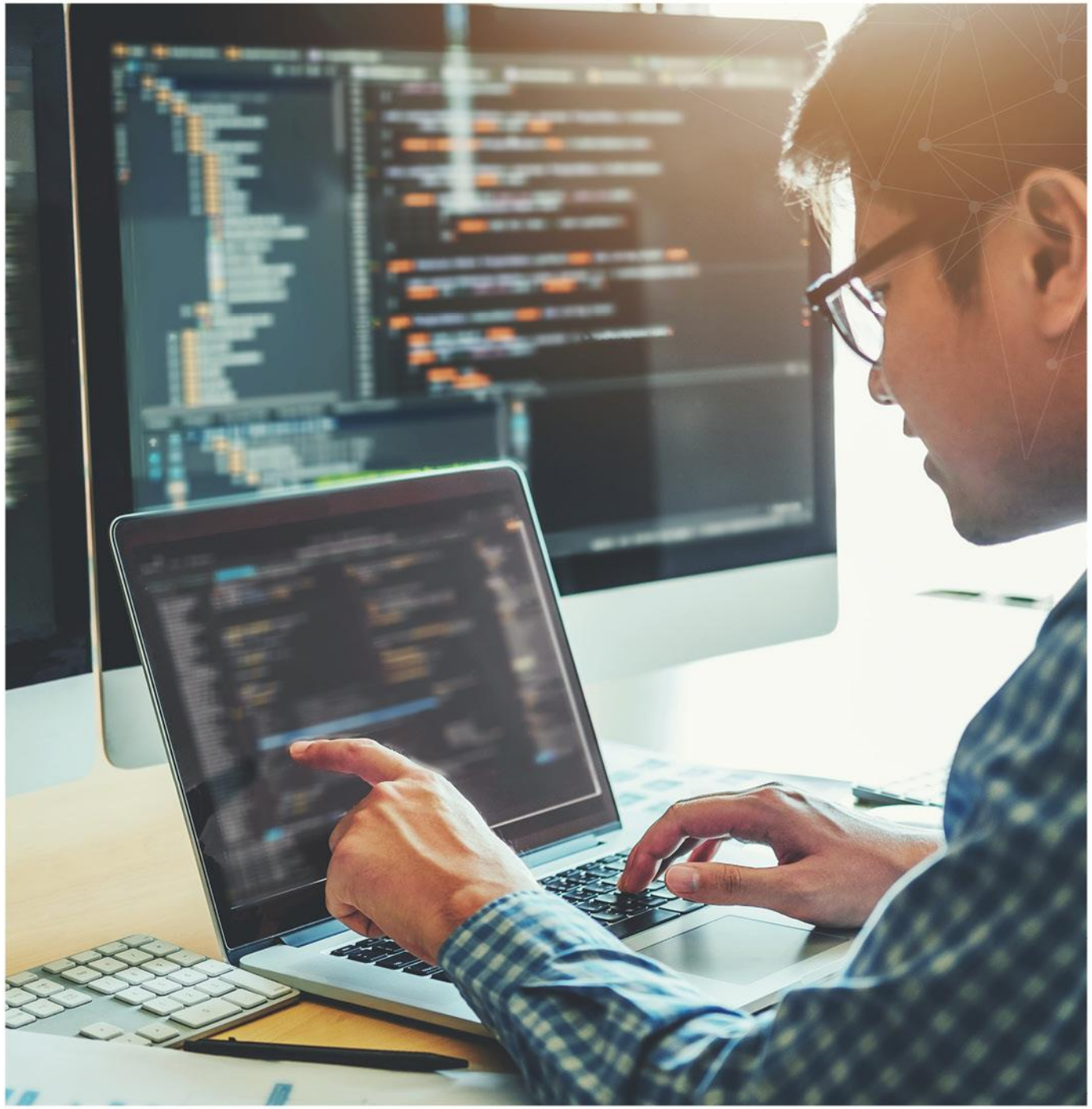

Haben Sie eine solche Nachricht erhalten und machen sich immer noch Sorgen?

DAS SICHERHEITSTEAM IST FÜR SIE DA.