SEXTORSIÓN: EXISTE ALGO ASÍ

Actualizaciones de seguridad sobre el Covid-19

¿Sextorsión? ¡De qué se trata exactamente?

- Hackers pueden enviarle un mensaje alegando que tienen en su poder fotos suyas tomadas en circunstancias embarazosas. Por lo general, pueden señalar que las fotos se tomaron mientras visitaba un sitio pornográfico.
- En el mensaje también pueden alegar que tienen su contraseña
- El mensaje puede terminar con una exigencia de pago

¿Por qué recibiría semejante mensaje?

- Los hackers saben que mucha gente tiene cámaras incorporadas o conectadas al ordenador y que algunos visitan sitios con contenido para adultos
- La vergüenza que supone exponer tal información puede llevar a muchos a pagar un rescate, aunque el hacker no tenga ninguna imagen en su poder.
- Se trata de un mensaje enviado al azar a varios destinatarios. Los datos en el mensaje se escogen al azar, aunque son deliberadamente ambiguos para que parezca estar dirigido personalmente a usted

¿Qué puedo hacer?

- Borre el mensaje
- Asegúrese de tener en su ordenador personal una contraseña larga
- Refuerce la seguridad de sus cuentas de correo electrónico y de redes sociales. Para ello, añada un segundo factor de autenticación o un correo electrónico de recuperación.
- Instale una tapa en la cámara de su ordenador portátil

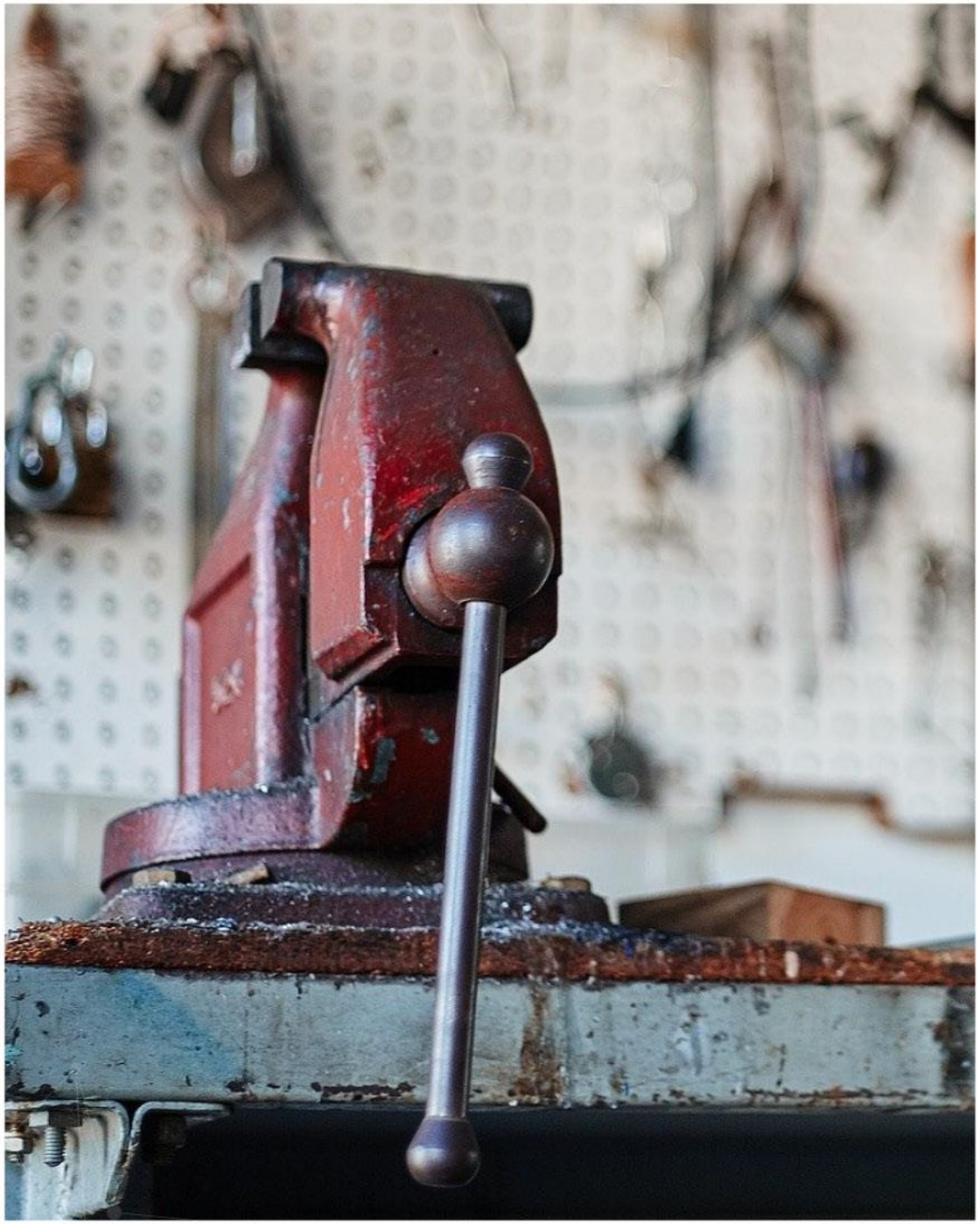

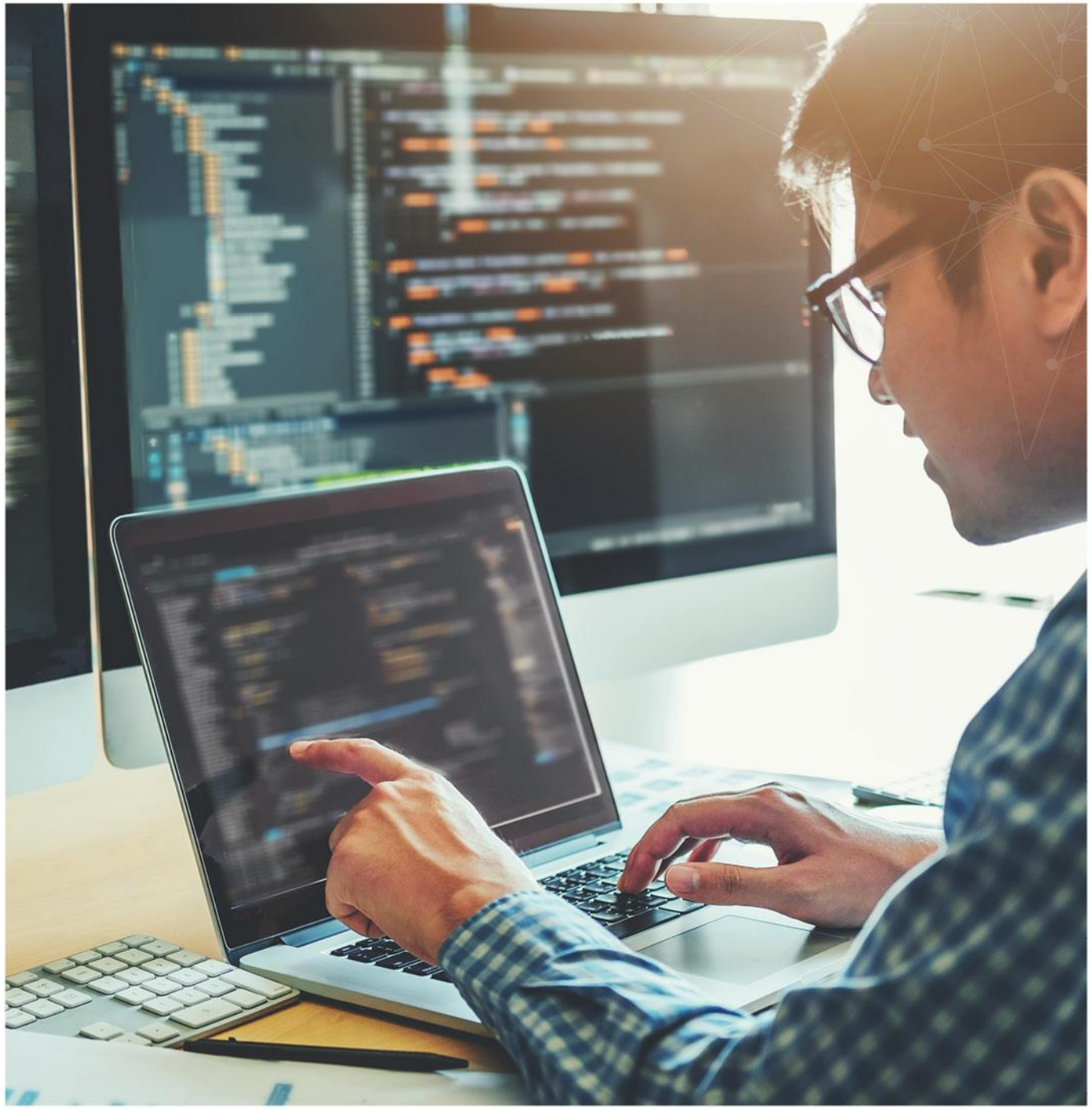

¿Ha recibido un mensaje
de ese tipo y aún se siente preocupado?

EL EQUIPO DE SEGURIDAD ESTÁ A SU DISPOSICIÓN PARA AYUDARLE.