SEXTORTION – ESISTE VERAMENTE

Aggiornamenti sulla sicurezza Covid-19

Sextortion? Che cos'è esattamente?

- Gli hacker potrebbero inviarti un messaggio in cui affermano di avere tue foto in circostanze imbarazzanti. Di solito indicano che sono state scattate durante la visita di un sito porno.
- Nel messaggio è possibile che affermino anche che hanno la tua password
- Il messaggio si concluderebbe con una richiesta di pagamento

Perché dovrei ricevere un messaggio del genere?

- Gli hacker sanno che la maggior parte delle persone hanno telecamere incorporate o collegate al computer e che alcuni navigano su siti con contenuti per adulti
- La vergogna dell'eventuale divulgazione di tali informazioni potrebbe spingere le persone a pagare un riscatto, anche se l'hacker non possiede alcuna foto
- Si tratta di un messaggio casuale, inviato a più destinatari. I dettagli del messaggio vengono selezionati in modo casuale ma sono volutamente vaghi, quindi potrebbe sembrare che sia stato realizzato su misura per il destinatario

Cosa posso fare?

- Cancella il messaggio
- Assicurati di avere una password lunga per il tuo computer domestico
- Rafforza la sicurezza dei tuoi account di posta elettronica e dei social network aggiungendo un secondo fattore di autenticazione o un'e-mail di recupero
- Copri la videocamera del tuo laptop

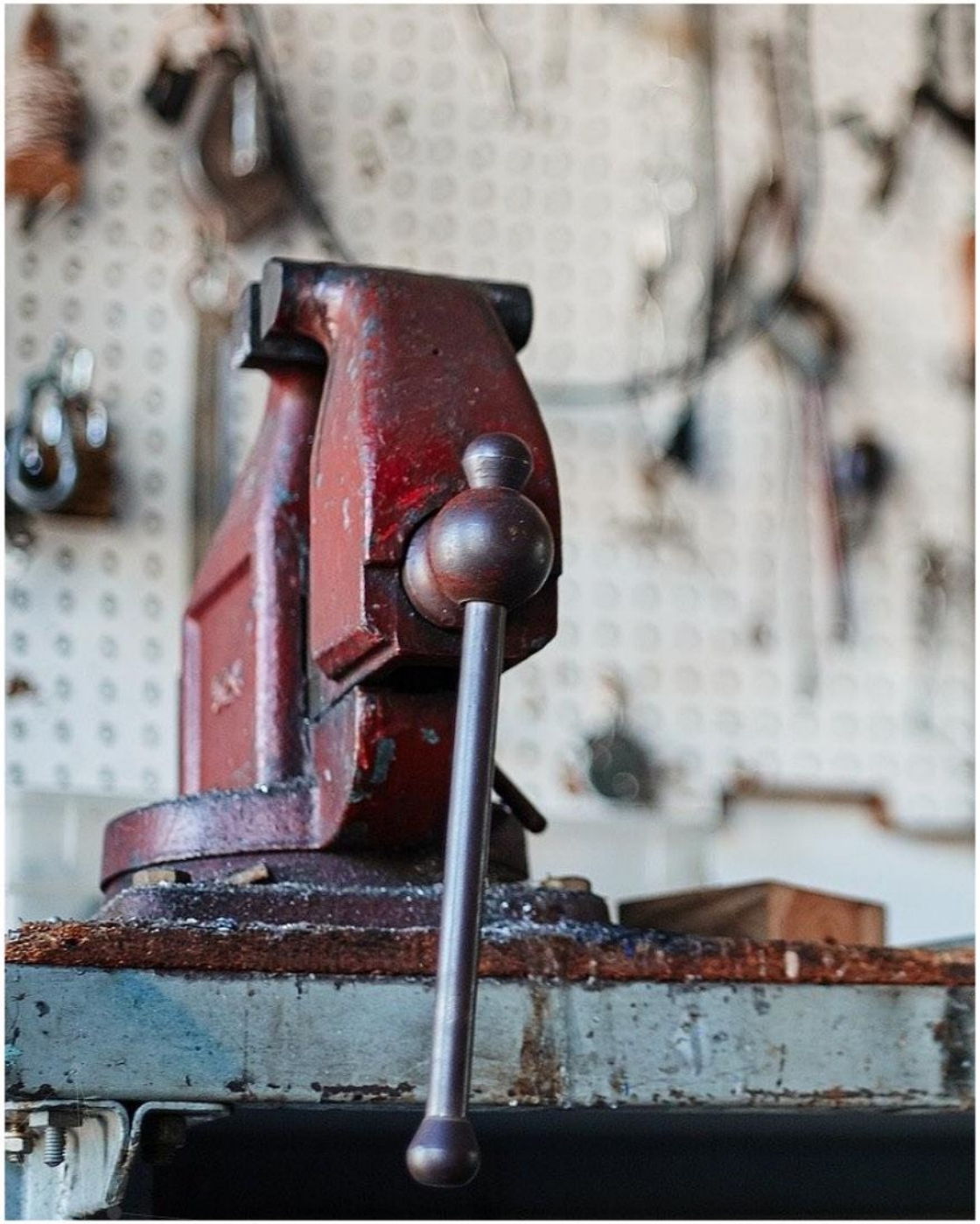

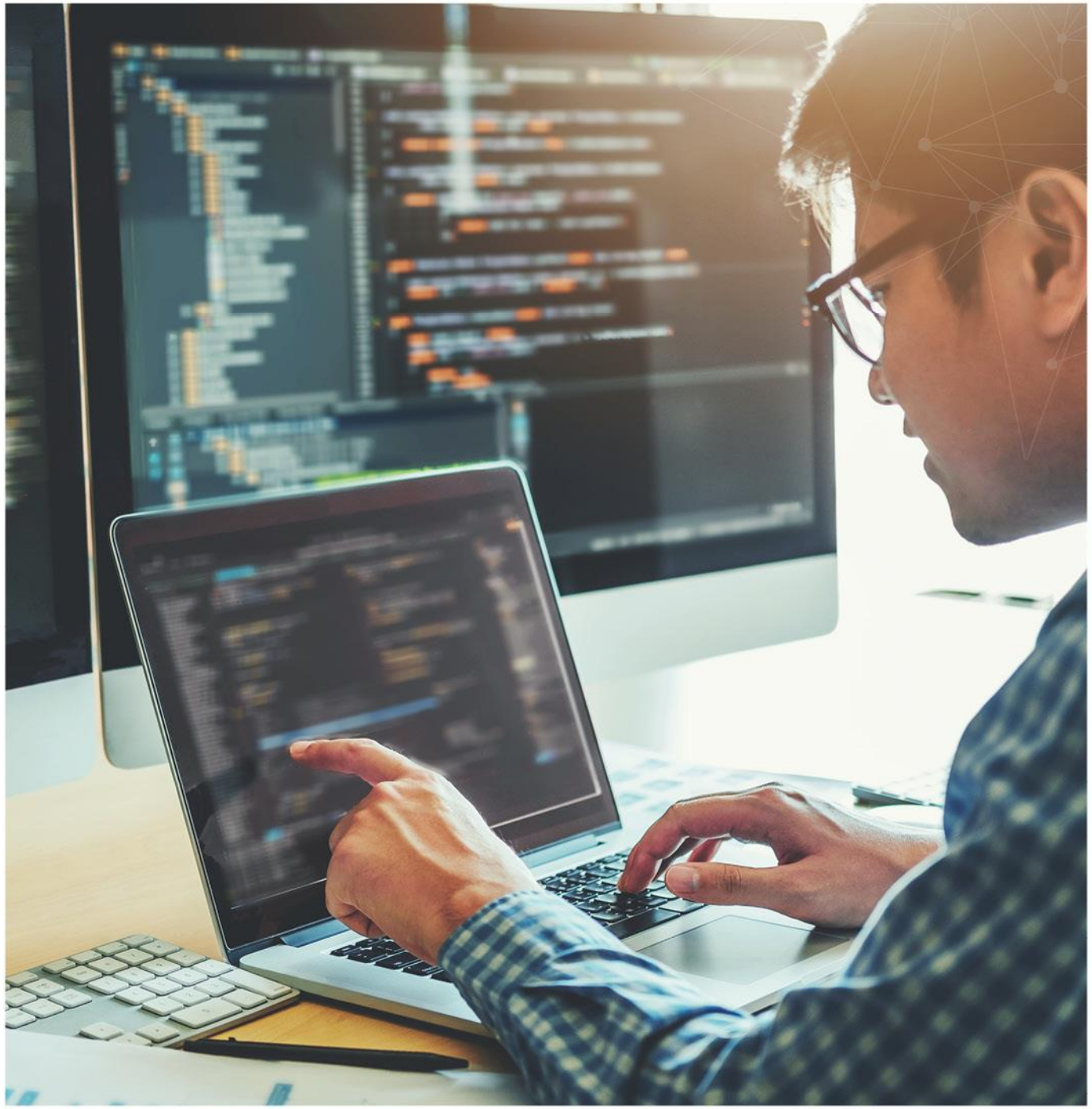

Hai ricevuto
un messaggio del
genere e sei ancora
preoccupato?

IL TEAM RESPONSABILE DELLA SICUREZZA È A TUA DISPOSIZIONE.